



**Diagrama interfase en línea mediante  
webservices (WS) entre  
productos ALTANET**

**ERP ALTANET GESTION  
y  
WMS ALTANET LOGISTICA**

**Junio 2020**

# 1. Ingreso por orden de compra

ERP

WMS

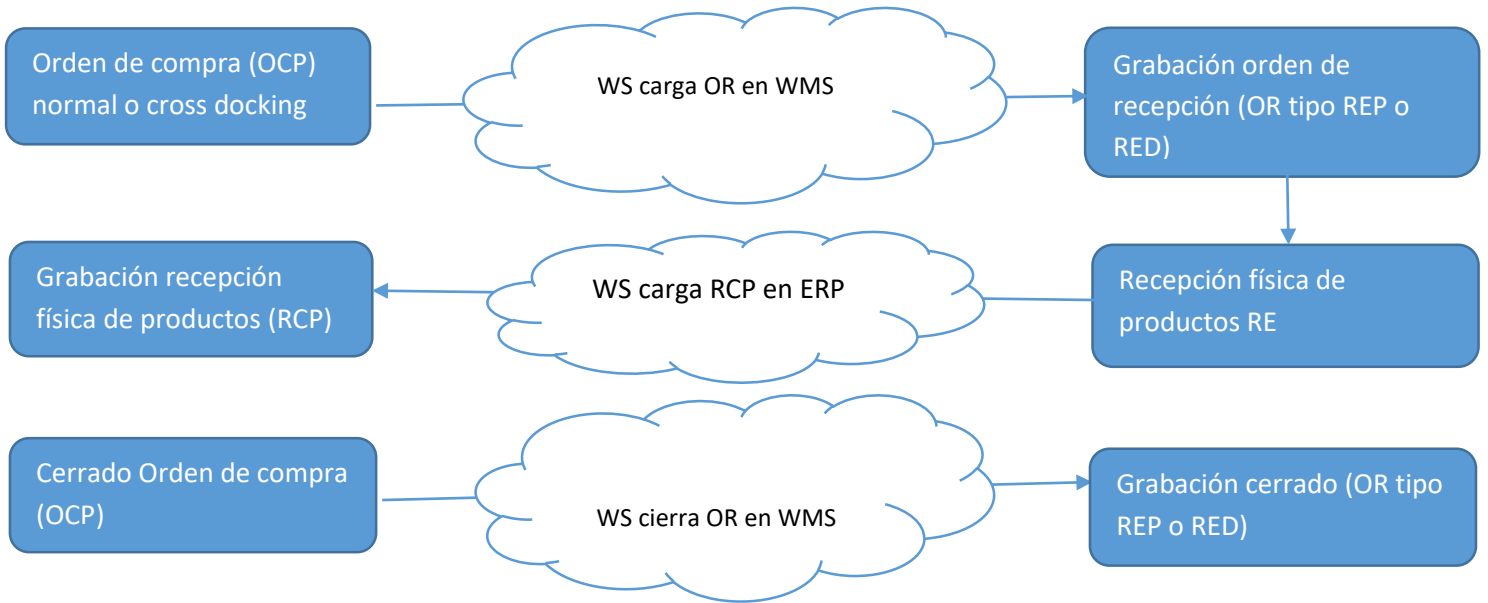

# 2. Salida por orden de venta

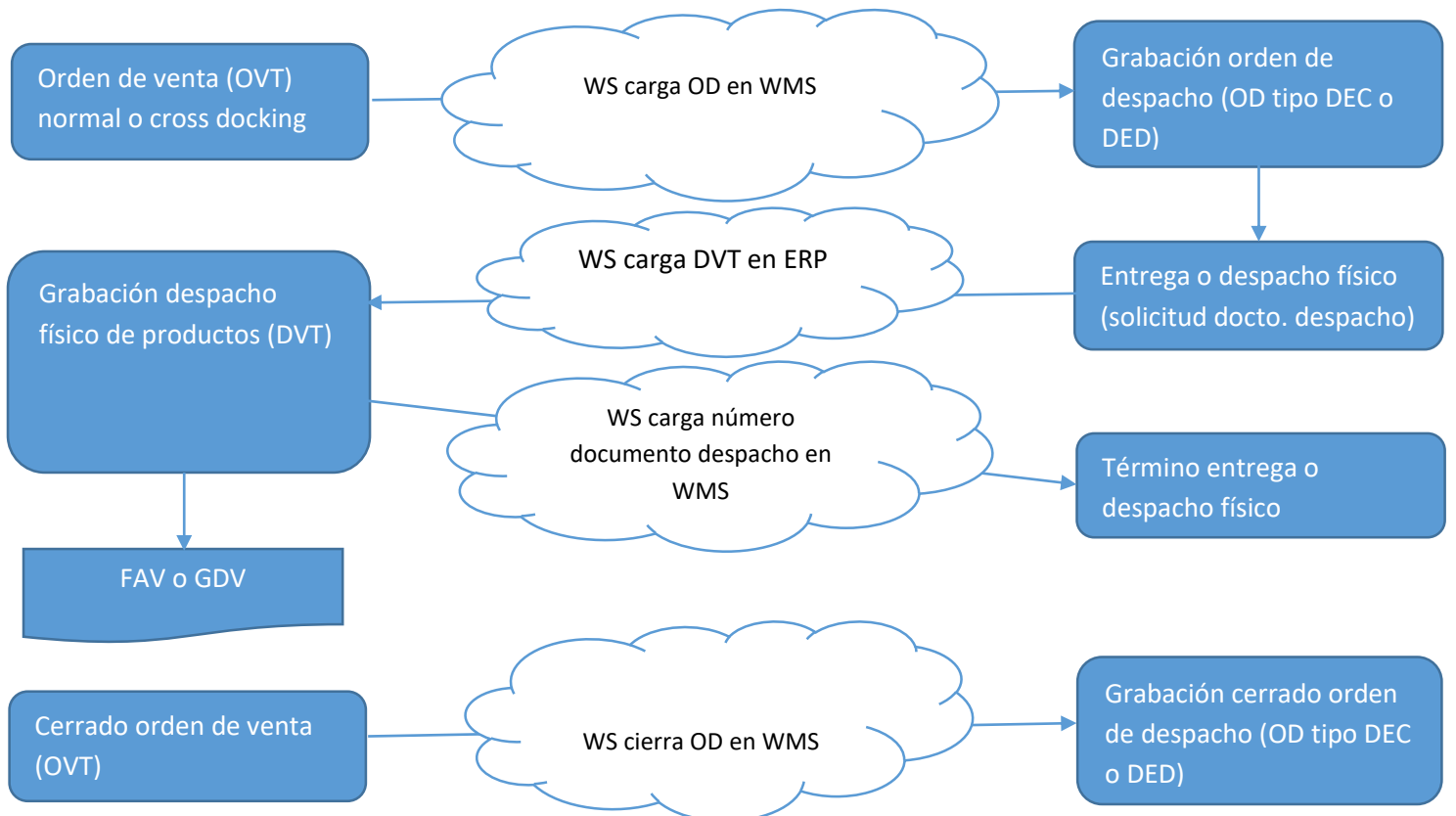

### 3. Ingreso o salida por transferencia entre bodegas

**ERP**

**WMS**

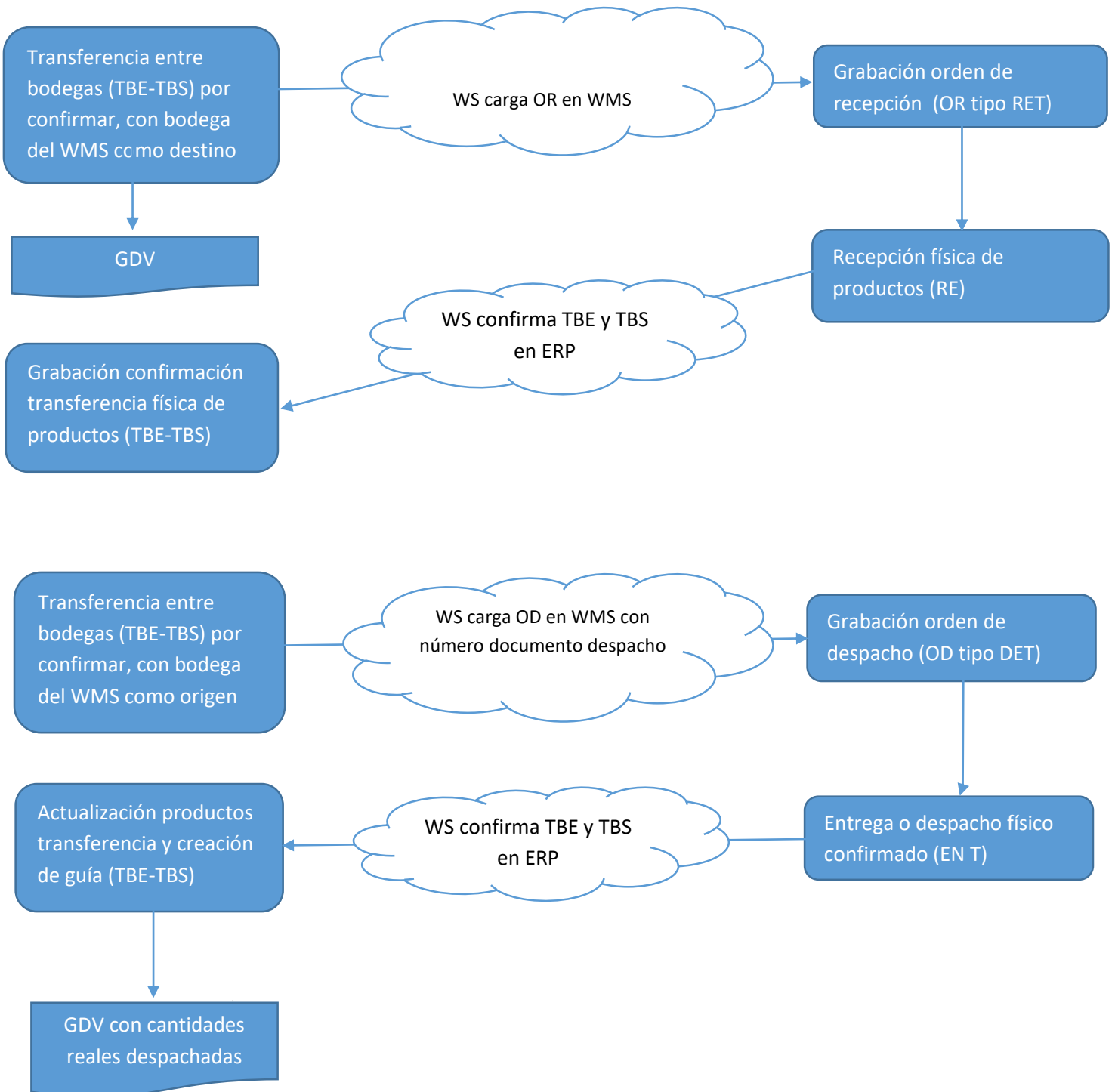

## 4. Ingreso por devolución de cliente

ERP

WMS

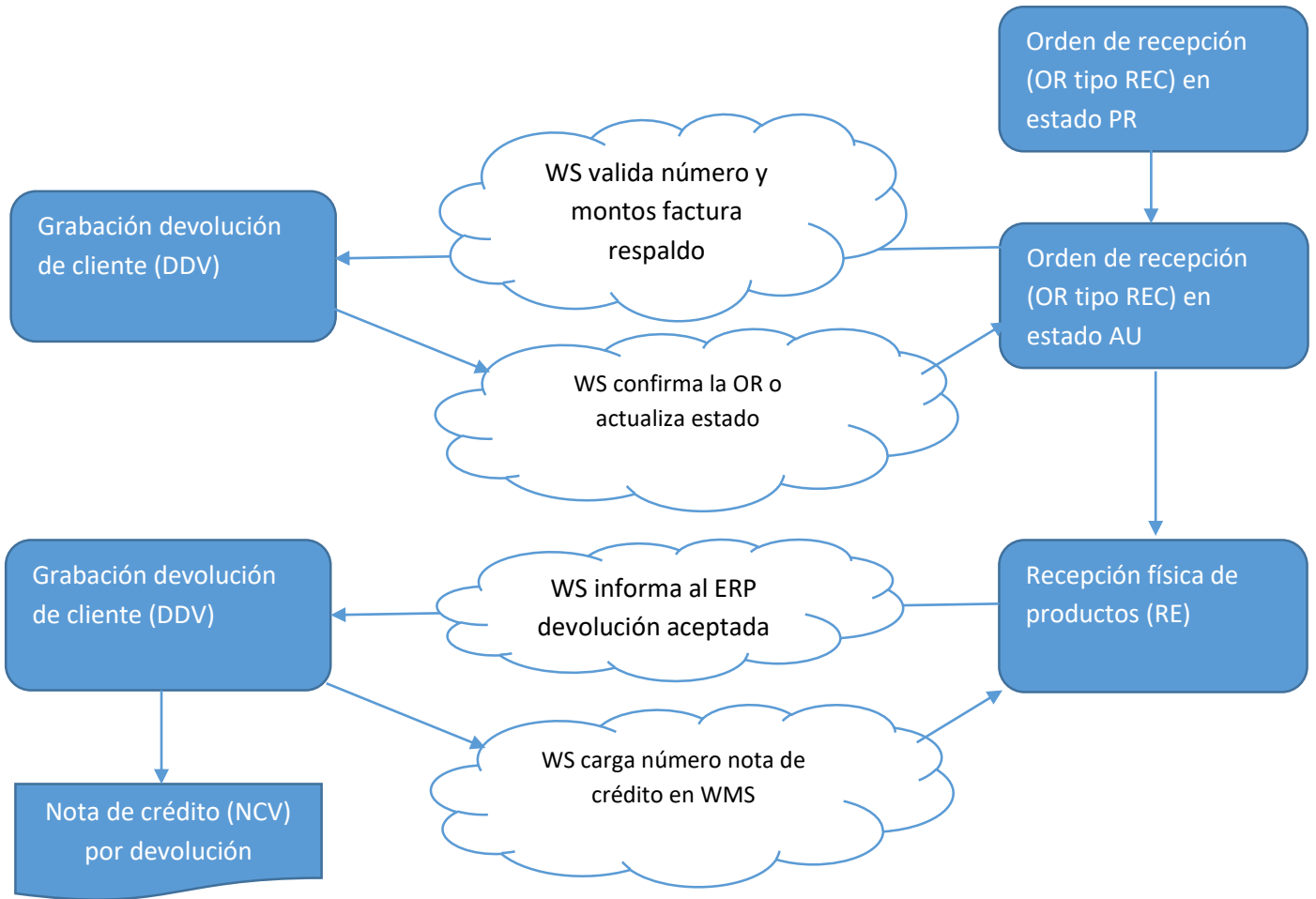

## 5. Salida por devolución a proveedor

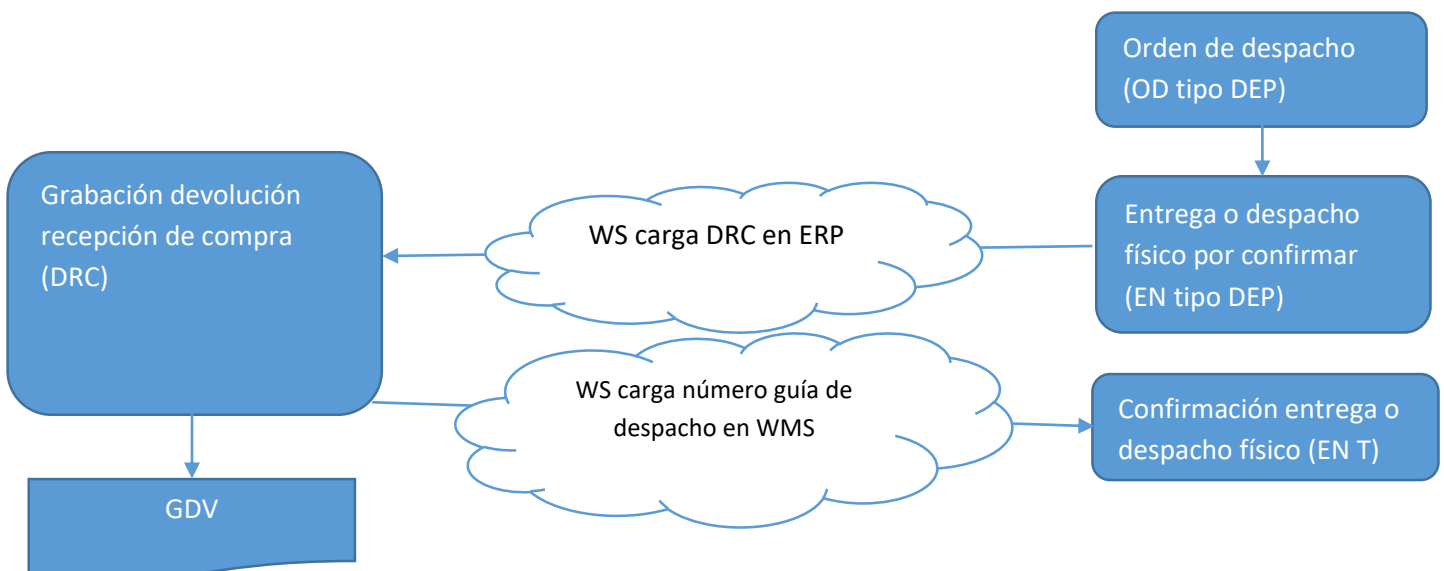

## 6. Proceso de OD de FAV de Punto de Venta con o sin NCV

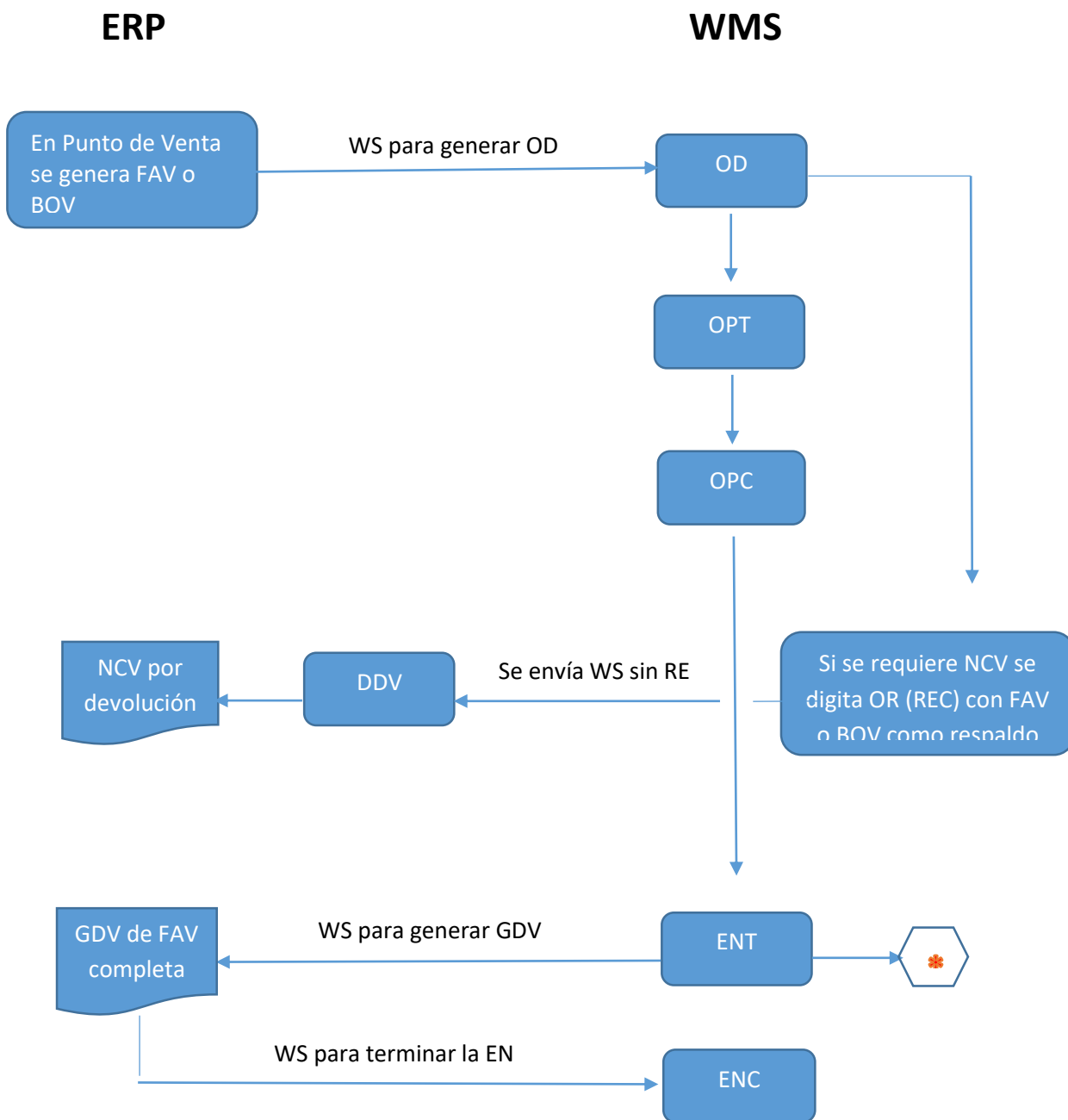

Al generar la Entrega de trabajo (ENT):

- Si el Documento de respaldo de la OD es FAV o BOV (o sea ver si es OD de Punto de Venta) se debe ver si existe una OR (tipo REC) con esa FAV o BOV como respaldo.
- Si existe, se envía un mensaje informando que se debe hacer la entrega en el sistema, pero NO se deben despachar los productos de la OR (REC) presentando:

Atención: Debido a NCV, NO transportar y hacer recepción de los siguientes productos

<u>Producto</u>	<u>Nombre</u>	<u>Cantidad</u>
-----------------	---------------	-----------------